

Making-of

Vidéo

Vous voulez:

- Filmer votre séminaire, un événement client, une rencontre internationale...
- Filmer une journée particulière, une activité, un temps fort, le parcours d'une équipe...

Nous vous proposons:

- Un reporter présent en permanence pour filmer les temps forts de votre activité.
- Un montage réalisé dans la semaine, témoignage en image de vos réalisations.

1.790€HT*

**La vidéo
de vos séminaires**

Les points forts:

- **Mettre en valeur:** le réalisateur donne de l'ampleur et valorise chaque action.
- **Sortir du cadre:** c'est un œil externe qui donne une dimension supplémentaire.
- **Discrétion:** notre cadreur filme les moments clés sans les perturber.
- **Co-réalisation:** il est à votre écoute pour filmer vos demandes particulières.



Préparation : fil rouge & tonalité

Avant l'évènement, vous préparez le Making-of avec le réalisateur qui vous est dédié: fil rouge, style, tonalité... C'est une co-réalisation sur mesure.



Captation: un témoin discret et réactif

Pendant toute la journée ou la soirée, votre réalisateur circule discrètement dans toutes les salles, il assiste à tous les temps du séminaire pour filmer les actions les plus marquantes.

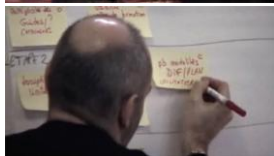

En quelques minutes, les participants l'ont oublié (nous réalisons sans lumière supplémentaire), et agissent naturellement.

Il est réactif en permanence à vos demandes: vous pouvez le solliciter à tout instant pour filmer des actions particulières.



Montage dynamique, livré dans la semaine

Le réalisateur qui a vécu l'évènement monte lui-même les films: il peut ainsi fidèlement retranscrire l'ambiance.

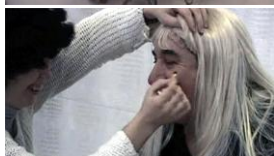

Avec un montage dynamique, il met la journée en perspective, et peut mettre l'accent sur les moments clés.

Les moyens humains et techniques:

- Préparation en amont avec notre réalisateur
- 1 caméras numériques Broadcast (qualité TV).
- 1 journée (ou 1 soirée) réalisateur (captation) + 1 journée montage.
- Livrable (dans la semaine): le Making-of (3 min max) sur CD ou DVD prêt à diffuser.

* Hors déplacements / Tarif 2010 valable sur Paris-RP (Province ou étranger sur devis).